# BULLETIN



Turnverein
Schwarzenburg

**Wir drucken seit 1878,**

bevor Maurice Koechlin die Konstruktionsidee und statische Berechnungen des Eiffelturms hatte.

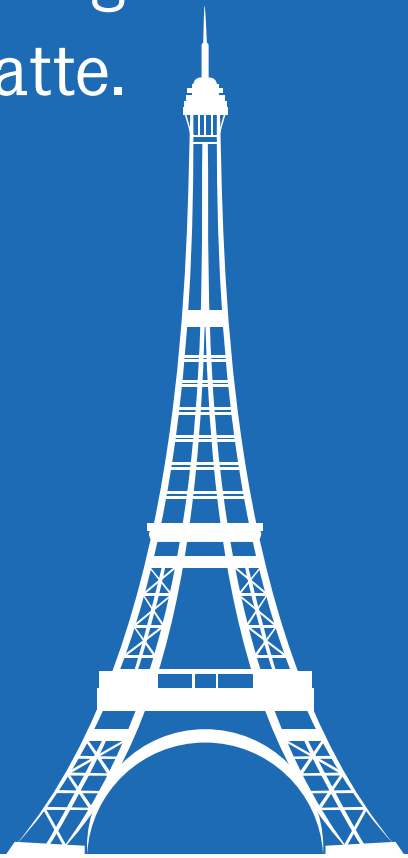

Länggass Druck

www.ldb.ch

Passion seit 1878

# TURNVEREIN SCHWARZENBURG


| | | |
|---|---|---|
| 44. Jahrgang/Nr. 1 | Juli 2026 | Auflage 405 Stück |
| Redaktion: | Michèle Binggeli<br>bulletin@tvschwarzenburg.ch | |
| Druck: | Länggass Druck AG Bern, Länggassstrasse 65, 3001 Bern | |
| Adressmutation: | Bruno Binggeli<br>adressaenderung@tvschwarzenburg.ch | |
| Internet: | www.tvschwarzenburg.ch | |


Nächster Redaktionsschluss 15. Dezember 2026


papelio

Geschenkartikel

Damen- und Herrenportemonnaies

Damentaschen

Accessoires

Spielwaren

Schulbedarf

Papeterie

Dorfplatz 18
3150 Schwarzenburg

Tel. 031 731 34 00
MONTAG GESCHLOSSEN

volz

Da staunt das Auge.

Volz Brillen und Kontaktlinsen AG
Bernstrasse 4 · 3150 Schwarzenburg · T 031 731 17 22
www.volz-optik.ch

DYNOPTIC PARTNER

*Wir wünschen eine unfallfreie und erfolgreiche Turnsaison*

**Sagi** Holzbau GmbH

**Tel: 031 732 04 32**
**www.sagi-holzbau.ch**

**Eichmatt 4**
**3150 Schwarzenburg**

**Zimmerei ◦ Innenausbau ◦ Bauschreinerei ◦ Böden ◦ Fenster ◦ Türen**

---

**DORFBECK**

www.dorfbeck.be · info@dorfbeck.be

---



Liebe Vereinsmitglieder, Eltern und BulletinleserInnen

Im OK ist schon viel Freude wahrzunehmen, bald soll das Kribbeln auch bei den Proben in der Turnhalle spürbar sein und spätestens anfangs April 2027, anlässlich der begehrten Vorstellungen in der MZA Pöschen, wird die Aufregung für ALLE gross sein.

Freut euch auf eine spannende Zeit und merkt euch bereits heute den folgenden Terminplan vor:

| | |
|---|---|
| 3. Quartal 2026 | Information/Briefing RiegenleiterInnen durch OK |
| 4. Quartal 2026/1. Quartal 2027 | Trainingsbetrieb in den einzelnen Riegen (Aktive, Plus und Nachwuchs) mit Fokus auf Unterhaltungsvorstellungen |
| 29. März 2027 bis 01. April 2027 | Aufbau, Intensiv-Trainingswoche und Hauptproben MZA Pöschen |
| Freitag, 2. April 2027 | Abendvorstellung |
| Samstag, 3. April 2027 | Nachmittagsvorstellung/Abendvorstellung |
| Sonntag, 4. April 2027 | Abbau Tribüne |

Zusammen mit allen TurnerInnen gross und klein, freuen wir uns, an das unvergessliche «Turnfestival» im Jahr 2023 anzuknüpfen und wiederum viele Gäste mit turnerisch-aufregender Geschichte zu begeistern.

OK UHA 2027

HUWILER
Bedachungen & Spenglerei

Hans-Peter Huwiler
Bedachungen & Spenglerei
Bahnhof
3148 Lanzenhäusern

T +41 (0)31 731 20 28
F +41 (0)31 731 15 29

info.huwiler@bluewin.ch
www.huwilerbedachungen.ch

Fleisch & Wurst



3150 SCHWARZENBURG

Mit am Start unser Nachwuchs

Maya, Viola, Luana und Paula



Auf eure Plätze



bereit



los

Die Aktiven

Lea, Lenya, Päscu, Noah, Phippu





Mara, Cedric, Salome Marco










ISP
Electro Solutions

RENE LEUENBERGER GMBH
GIPSEREI - TROCKENBAU - ISOLATIONEN

RENE LEUENBERGER GMBH
THUNSTRASSE 40
3150 SCHWARZENBURG

TEL. 031 731 04 10
FAX 031 731 12 18
MOBIL: 079 423 45 85

gipser.leuenberger@bluewin.ch

schmid bau ag
HOCH- UND TIEFBAU

Renovationen
Abbrucharbeiten
Kernbohrungen

3150 Schwarzenburg
T 031 731 11 55
www.schmid-bau-ag.ch



















Oskar Schenk GmbH
Lohnunternehmen
3150 Schwarzenburg
079 208 55 56 • www.agrischenk.ch
... Zuverlässigkeit ist unsere Stärke ...







Honymo holzbau AG
3150 Schwarzenburg Holz erleben 031 731 47 13

Feldmoosstrasse 5 3150 Schwarzenburg Telefax 031 731 47 14




EP:Zahnd
ElectronicPartner
TV, HiFi, Sat, PC, Netzwerk, Telecom
Bernstrasse 11, 3150 Schwarzenburg
Tel. 031 731 05 04
info@ep-zahnd.ch, www.ep-zahnd.ch




Ihre Volkswagen Vertretung

GARAGE Corpataux
3150 SCHWARZENBURG

**Garage Corpataux AG,** Thunstrasse 35
3150 Schwarzenburg, Tel. 031 731 13 23
www.garagecorpataux.ch

Was machen unsere Mädchenriege und unsere Jugi bei 35 °C im Schatten ?

Genau, sie werfen in Bälle, springen in den Sand, absolvieren eine Pendelstafette, rennen 800 m und laufen durch einen Hindernisparcours. Nebenbei haben sie auch noch geschwitzt und sich mit Wasser abgekühlt.

Zum dritten Mal in Folge haben wir am Jugendturntag, der jeweils im Zuge eines Turnfestes stattfindet, teilgenommen. In diesem Jahr konnten wir mit 51 Kids starten, was uns in die 2. Stärkeklasse brachte. In dieser Stärkeklasse konnten wir mit einer Note von 23.18 den guten 16. Schlussrang erreichen. Im ersten Wettkampfteil haben wir mit vier Teams eine 60 m Pendelstafette gemacht. Weiter ging es im zweiten Wettkampfteil mit Weitsprung und Ballwurf. Im dritten Wettkampfteil standen dann noch der 800 m Lauf und der Hindernislauf an.

Trotz des sehr heissen Wetters und der langen Wartezeiten (es waren immerhin 4000 Kids am Start ) waren die Turnerinnen und Turner stets sehr motiviert und haben ihr Bestes gegeben. Gratulation an euch alle für diese Leistung!

Im nächsten Jahr werden wir am 27. Juni 2027 in Biel an den Start gehen. Wer also diesen Grossanlass nicht verpassen will, soll sich das Datum bereits vormerken.

Für den Nachwuchs

Jan Gilgen




*Mit dem Zug angereiste Gruppe des TV Schwarzenburg*




Kunst im Pumpenhaus ist dein Trainingsraum für **neue Perspektiven.**

Hier kommst du auch **ohne Aufwärmen** ins Staunen.

*Kunst im* Pumpenhaus

*Raum für Kunst | Leimern 49 | Schwarzenburg*

**MISCHLER MALERGESCHÄFT**
**3150 SCHWARZENBURG**
Tel. 031 731 32 29 / Tel. 031 731 47 02 / Fax 031 731 40 42

Ihr Partner für:
Renovationen
Spritzen
Tapezieren
Schriften

Dieses Jahr hatten wir das Glück, trotz des allgemein knappen Angebots an Turnfesten an einem Turnfest teilnehmen zu können. An erster Stelle möchte ich allen Richterinnen und Richtern für ihren grossartigen Einsatz danken. Ohne die vielen geleisteten Stunden über das ganze Wochenende hinweg wäre unser Start gar nicht möglich gewesen !



Bereits am Freitag standen 13 Turnerinnen und Turner im Einzelwettkampf im Einsatz – verteilt auf die Disziplinen Geräteturnen, Turnwettkampf und Leichtathletik. Die Wettkämpfe verlangten allen, wegen der grossen Hitze einiges ab. Dennoch durften wir uns über viele hervorragende Resultate freuen. Lenia, Philipp, Lara, Noah, Pascal und Eric zeigten eine starke Performance und holten sich eine der verdienten Auszeichnungen, die an die besten 30 Prozent der Rangliste vergeben werden. Herzliche Gratulation zu dieser Leistung ! Im Leichtathletik-Mannschaftsmehrkampf schrammten wir zudem nur haarscharf am Podest vorbei und belegten den undankbaren, aber starken 4. Platz.



Nach einer – wegen des Ersatzverkehrs – für viele etwas zu langen Heimreise ging es am nächsten Tag kurz nach Mittag bereits wieder los. Wir starteten die Reise in Richtung des dreiteiligen Vereinswettkampfs. Da wir als zweitletzter Verein auf dem Programm standen, brauchte es Fokus : Nebenan war das Fest schliesslich schon in vollem Gange. Der Start gelang uns solide : Im Fachtest Korbball erreichten wir die Note 8.91, im Vereinsgeräteturnen gab es eine 8.90. Auch wenn wir in beiden Disziplinen nicht ganz wunschgemäss abschnitten, war das Fundament gelegt. Im zweiten Wettkampfteil gaben alle noch einmal alles. Im Fachtest Allround – der wegen der extrem trockenen Bedingungen eher einer Wüste glich – erturnten wir eine 8.66. Der Weitsprung gelang mit starken Sprüngen und der Note 8.95 hervorragend. Zum Abschluss folgte die Pendelstafette : Dank fehlerfreien Wechseln holten wir uns hier die super Note von 9.14 !

Mit einer starken Gesamtnote von 26.79 sicherten wir uns den hervorragenden 16. Rang von insgesamt 67 gestarteten Vereinen. Dieses tolle Ergebnis wurde anschliessend am Fest gebührend gefeiert. Ich gratuliere allen zu diesen super Resultaten und freue mich bereits jetzt auf eine erfolgreiche zweite Jahreshälfte !



SUBARU
ZAHND AG AUTOGARAGE
www.zahndag.ch
OPEL

**Zahnd AG Autogarage**
Ringgenmatt 1 · 3150 Schwarzenburg
garage@zahndag.ch · Tel. 031 731 25 55

AGVS | UPSA
le GARAGE

Lieblingsbar
Lieblingsbar, Dorfplatz 3, 3150 Schwarzenberg Tel. +41 78 825 49 88
lieblingsbar@outlook.com www.lieblingsbar-schwarzenburg.ch


RAIFFEISEN
Raiffeisenbank
Schwarzwasser
Sabrina Amherd
Privatkundenberaterin
Was uns ausmacht:
Anlegen mit Substanz.
Wir beraten Sie persönlich entlang bewährter Anlagegrundsätze.


Rasch, kompetent und zuverlässig.
Wir turnen Ihnen nicht auf der Nase herum.
Andrew Geissbühler, Agenturleiter
T 031 734 10 92, andrew.geissbuehler@mobiliar.ch
Agentur Schwarzenburg
Schmiedgasse 11
3150 Schwarzenburg
T 031 734 10 90
bern-west@mobiliar.ch
mobiliar.ch
die Mobiliar

Auch in diesem Jahr nahm das Geräteturnen Schwarzenberg an zahlreichen Wettkämpfen teil.

Der Startschuss fiel am Freundschaftswettkampf in Schwarzenburg. Dazu luden wir den Turnverein Vechigen ein. Besonders für die Turnerinnen, für die das der erste Wettkampf war, bedeutete dies eine wertvolle Gelegenheit Wettkampferfahrung zu sammeln, ohne von den Grossanlässen überfordert zu werden.

An dieser Stelle möchte ich noch einmal « Danke ! » sagen an die zahlreichen Helfer*innen, die so einen Anlass möglich machen.

Es konnten einige Podestplätze erturnt werden :



- Kategorie 1 Ladina Gasser 1. Platz
- Kategorie 2 Marielou Egli 1. Platz
- Leana Zimmermann 3. Platz
- Kategorie 3 Luana Stalder 1. Platz
- Kategorie 4 Elena Giovinazzo 3. Platz

Zum nächsten Wettkampf fuhren wir nach Burgdorf zur Jugendmeisterschaft. Auch hier konnten einige Turnerinnen Auszeichnungen entgegennehmen :

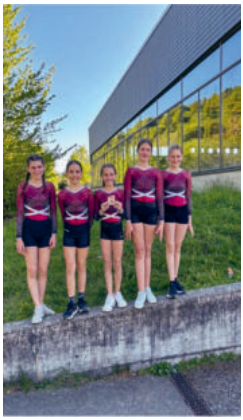

- Kategorie 1 Ladina Gasser, Jaël Kehrli, Lynn Miller
- Kategorie 2 Leana Zimmermann
- Kategorie 3 Luana Stalder
- Kategorie 4 Elena Giovinazzo

Weiter ging es nach Interlaken an die Kantonalmeisterschaft. Trotz sehr hohem Niveau konnten auch hier einige Turnerinnen eine Auszeichnung mit nach Hause nehmen :

- Kategorie 1 Ladina Gasser
- Kategorie 2 Marielou Egli, Leana Zimmermann
- Kategorie 3 Elena Garmisch
- Kategorie 4 Elena Giovinazzo

Es ging Schlag auf Schlag weiter an die Oberlandmeisterschaft nach Frutigen. Auch hier glänzten unsere Turnerinnen :

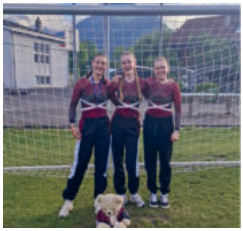

- Kategorie 1 Jaël Kehrli
- Kategorie 2 Marielou Egli, Leana Zimmermann
- Kategorie 3 Elena Harnisch, Luana Stalder
- Kategorie 4 Giovinazzo Elena

Im August starten wir noch an der Mittellandmeisterschaft in Zollikofen.

Alle Turnerinnen und Turner geben an den Wettkämpfen ihr Bestes. Ganz egal, ob mit, oder ohne Auszeichnung können alle Turnerinnen und Turner stolz auf ihre Leistungen sein. 🥰

Stolz bin ich auch auf unsere Leiterinnen. Gerade an den Wettkämpfen seid ihr Samstag und Sonntag den ganzen Tag im Einsatz und turnt dann teilweise noch selber den Wettkampf. Euer riesiges Engagement für unseren Sport ist einfach unglaublich. Merci euch allen !

Sandra





FRI Travel

Wir tragen nicht nur unsere Filialleiterin auf den Händen.

Auch Ihre schönsten Tage im Jahr sind bei uns gut aufgehoben. Die erste Etappe einer unvergesslichen Reise ist die sorgfältige Planung.

Sie können auf unsere Hilfe und Unterstützung zählen.



Testen Sie unsere persönliche Beratung.

FRI Travel AG
Freiburgstrasse 2
3150 Schwarzenburg

Tel: 031 732 01 11
schwarzenburg@fritravel.ch
www.fritravel.ch

Unsere Hauptpartner:
Hotelplan travelhouse kontiki KUONI TUI Studiosus
...und viele mehr

Ihr Muldenservice

LIECHTI

ENTSORGT

031 732 40 40



Seit einigen Jahren organisiere ich mit den K4 und K5 Turnerinnen im Frutigresort ein Trainingsweekend.

Die Idee kam nicht direkt von mir, sondern von den Turnerinnen. Sie kamen auf mich zu und sagten, dass es toll wäre, einmal ein paar Tage hintereinander zu trainieren. Die Idee gefiel mir, also machte ich mich auf die Suche nach Möglichkeiten.

Schlussendlich stiess ich auf das Frutigresort in Frutigen.
Viel wichtiger als die Suche nach einer Unterkunft war das Finden einer Turnhalle. Dies hat sich jedoch auch schnell erledigt. An dieser Stelle möchte ich mich auch nochmals bei den Eltern der Turnerinnen bedanken, die mir zum einen Jahr für Jahr helfen, das AirTrack mit nach Frutigen zu schleppen und zum anderen mir ihre Kids anvertrauen. Ohne eure Unterstützung wären solche Projekte nicht möglich.



So ging ich 2023 zum ersten Mal mit einigen Turnerinnen in ein Trainingslager nach Frutigen.

Die Freude der Turnerinnen war sehr gross, als ich verkündete, dass wir auch dieses Jahr wieder gehen.

Diese Tage sind sehr wertvoll, nicht nur weil wir da sechs Stunden pro Tag trainieren können, sondern auch, um das Gemeinschaftsgefühl und das Team zu stärken. Geräteturnen ist ja ein Einzelsport und doch ist ein starkes Team im Hintergrund für die persönlichen Leistungen mitentscheidend.

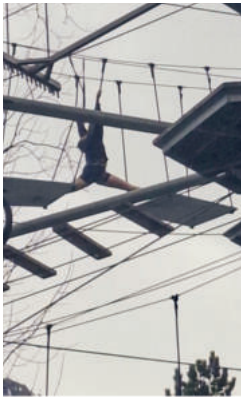

Ich kann sagen, wir haben diesbezüglich ein starkes Team, welches auch für die jüngeren Turnerinnen ein Vorbild ist. Denn der starke Zusammenhalt und die gegenseitige Unterstützung der Turnerinnen wird im ganzen Team sehr geschätzt und ist alles andere als selbstverständlich.
Man könnte meinen, dass man nach so vielen Stunden trainieren platt ist. Nicht so unsere Mädels.Als hätten sie noch nicht genug Sport gemacht, gingen einige Turnerinnen nach dem Training noch Klettern. Wie es aussieht, wenn Geräteturnerinnen klettern, könnt ihr unten auf dem Foto sehen. Auch das hoteleigene Hallenbad mit Whirlpool wurde nach dem Training gerne genutzt.
Das Morgen- und Abendessen am Buffet war auch immer sehr lecker und hat viele schöne Gespräche ergeben.

Merci Mädels für die tolle Zeit in Frutigen. Ihr seid einfach toll !

Sandra Zbinden






Blumen etc...

Margrit Schärer
Bernstrasse 19
3150 Schwarzenburg
Tel. 031 731 00 01

Blumen machen Freude





## Herzliche Gratulation



Wir gratulieren....

... Selina und Tiago zur Geburt von Leia

... Rebecca und Simon zur Geburt von Eugen

## Merci viu mau Irene !

Liebe Irene, herzlichen Dank für deine 9 Jahre engagiertes Leiten der Mädchenriege in Steinenbrünnen. Mit deinem Engagement und deiner Geduld hast du vielen Kindern Freude an der Bewegung geschenkt. Für alles, was du für die Kinder und unserem Verein geleistet hast, danken wir dir von ganzem Herzen und wünschen dir für die Zukunft alles Gute.

Sarah


Schuh Punkt

**Schuh Punkt GmbH** | Dorfplatz 2 | 3150 Schwarzenburg
031 731 31 44 | info@schuhpunkt.ch | www.schuhpunkt.ch

SUZUKI

**GARAGE ZUTTER AG**
**Schwarzenburg**

22 **garage-zutter.ch**

Haar architektur

**Anita Betschart**
079 403 86 81

**Monika Zimmermann**
079 645 16 74

Leimern 59
3150 Schwarzenburg

info@haararchitektur.ch
www.haararchitektur.ch

Termine nach telefonischer Voranmeldung




Gnuss und meh.
BÄREN SCHWARZENBURG
www.baeren-schwarzenburg.ch

P.P.
3150 Schwarzenburg

bank gantrisch
sympathisch anders

**Bank Gantrisch Genossenschaft**
Schwarzenburg, 031 734 20 20, bankgantrisch.ch